

Periodo di attuazione
06/2023 - 06/2027

Budget

€ 24.333.700,00

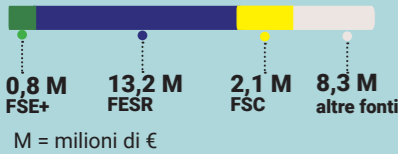

Modalità di gestione, sorveglianza e valutazione

Il processo di *governance* è garantito da una **Cabina di Regia** che ha compiti di coordinamento e di indirizzo, assunzione e ratifica delle decisioni e rappresenta uno strumento flessibile e aperto. L'amministrazione comunale, nella figura del Sindaco e dei suoi delegati, si occupa di presiedere, organizzare le sedute e definire via via i partecipanti alla stessa.

Il **management del progetto** è affidato a un team costituito da diversi Settori del Comune ed ha il compito di coordinare l'attuazione delle Azioni e i diversi soggetti coinvolti.

Questo team doterà la Strategia di un **piano di valutazione** attraverso il quale accompagnare l'attuazione delle azioni con un'attività di monitoraggio in itinere delle realizzazioni e dei risultati attesi sulla base di specifici indicatori.

Coinvolgimento della comunità locale

Il processo di coinvolgimento di *stakeholders* e cittadini avviene attraverso attività di **progettazione partecipata** e di coinvolgimento attivo nella realizzazione delle Azioni della Strategia. Sono stati attivati dei **canali di comunicazione** diversificati a seconda degli obiettivi e dei target da raggiungere. Il coinvolgimento è attuato anche attraverso **eventi pubblici** in collaborazione con gli *stakeholders* locali e la partecipazione dei referenti comunali agli eventi istituzionali per la condivisione delle attività della Strategia.

Ambito interessato dalla strategia

Lucernate, San Michele, San Martino

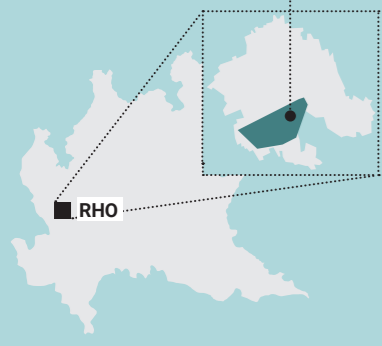

COMUNE DI RHO

PONTI, CERNIERE E MODELLI GESTIONALI PER LA RIGENERAZIONE URBANA

La strategia promossa dal Comune di Rho, agendo su **tre ambiti chiave della città** (la frazione di Lucernate e i quartieri San Michele e San Martino), promuove la rigenerazione urbana attraverso la progettazione e la realizzazione di luoghi e azioni (materiali e immateriali) capaci di creare **nuove connessioni** ("ponti") che uniscono, in una visione d'insieme, attrattori e aggregatori. Questi ponti materiali sono pensati come elementi di ricucitura (cerniere) tanto del tessuto urbano quanto di quello sociale mediante l'attivazione di un **processo di riqualificazione e rifunzionalizzazione** e lo sviluppo di iniziative volte a stimolare senso di appartenenza e di comunità attraverso attività educative, formative e didattiche, socioculturali, sportive e di accompagnamento sociale agli abitanti.

Parole chiave: ponti fisici e sociali, social housing, community building, mobilità sostenibile, scuola inclusiva

SCHEMA LOGICO DELLA STRATEGIA DI SVILUPPO URBANO SOSTENIBILE

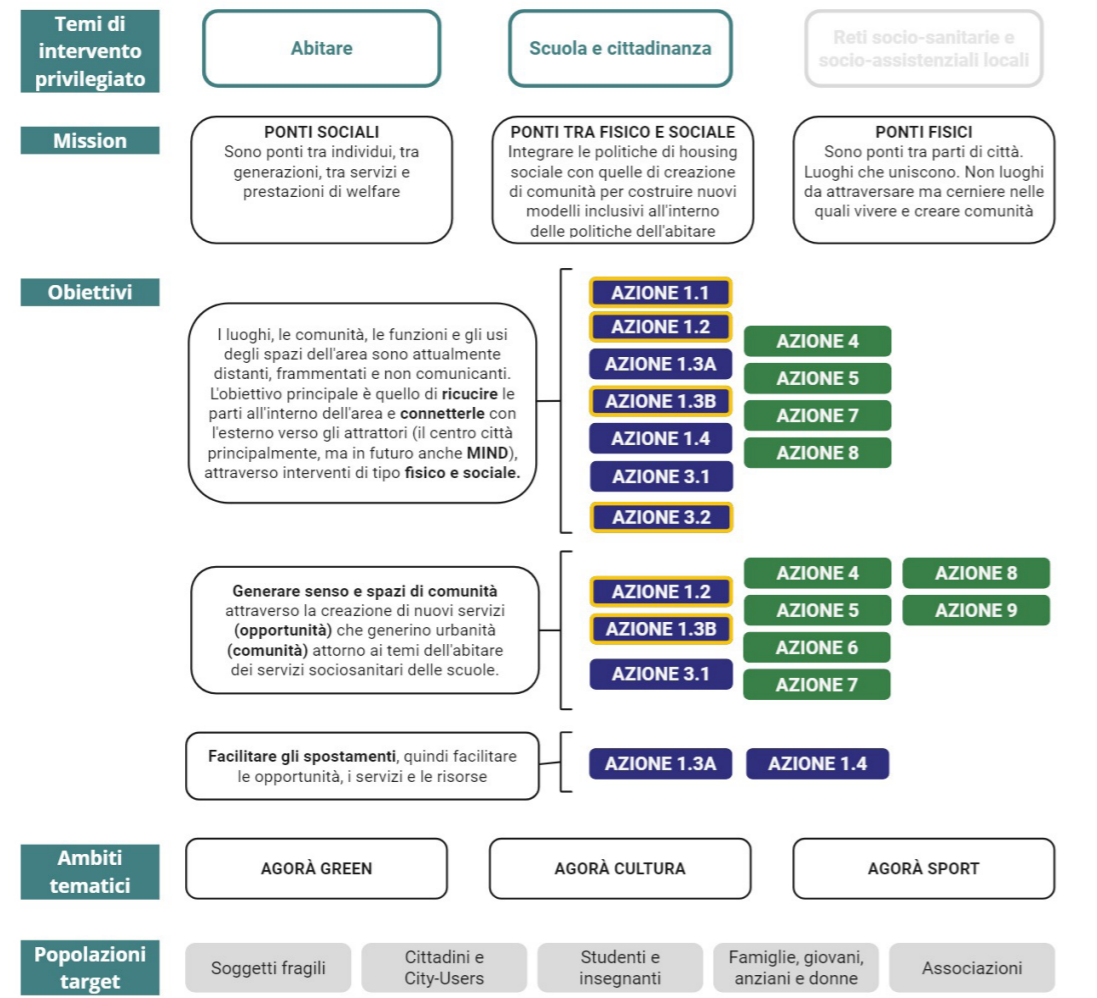

AREE TARGET OGGETTO DI AZIONI

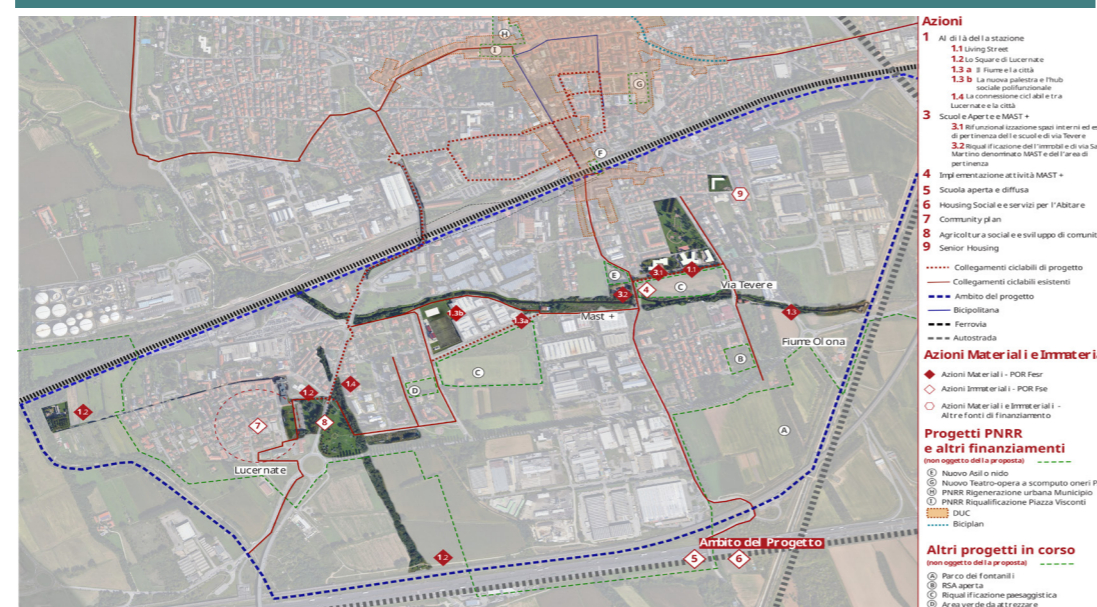

SCHEMA LOGICO DELLE AZIONI

Localizzazione	Azioni	Parole chiave	Obiettivo specifico da PR	Budget azione
Via Tevere Via San Martino Parco Ghisolfa	AZIONE 1.1 Living street	Riqualificazione spazi aperti	RS05.1	€ 2.690.000 di cui risorse UE: € 872.800
Parco Magenta Parco Lucernate Via Magenta	AZIONE 1.2 Lucernate: dimensione umana e sostenibilità ambientale	Orti sociali, Riqualificazione spazi pubblici	RS05.1	€ 1.400.000 di cui risorse UE: € 320.312,80
Via Calvino, Via Vallassa, Via San Martino, sponda sud fiume Olona, Via Senna	AZIONE 1.3A Il fiume e la città: spazi aperti	Mobilità sostenibile, Paesaggio, Corridoi verdi e blu, Forestazione	RS05.1	€ 558.000 di cui risorse UE: € 161.816,40
Aree pubbliche del centro sportivo comunale di Via Calvino	AZIONE 1.3B Il fiume e la città luoghi/funzioni	Riqualificazione aree, Sport	RS05.1	€ 7.916.000 di cui risorse UE: € 2.475.656,40
Aree pubbliche di Via Magenta, dallo Square di Lucernate, sino alla rotatoria in prossimità del ponte di scavalco ferroviario. Area pubblica in prossimità di via Volta come punto di inizio/fine in prossimità della rotonda di via Volturmo	AZIONE 1.4 La connessione ciclabile tra Lucernate e lo Steccone	Mobilità sostenibile	RS05.1	€ 3.607.000 di cui risorse UE: € 828.737,60
Scuola primaria e secondaria di Via Tevere	AZIONE 3.1 Rifunzionalizzazione spazi interni ed esterni delle scuole di via Tevere	Scuola inclusiva, Riqualificazione edifici scolastici e spazi pertinenziali	RS05.1	€ 825.000 di cui risorse UE: € 265.786,80
Immobile Via San Martino	AZIONE 3.2 Riqualificazione del MAST	Riqualificazione edificio, Demolizione e ricostruzione	RS05.1	€ 1.138.000 di cui risorse UE: € 234.890
MAST di via San Martino e aree pubbliche di pertinenza	AZIONE 4 MAST+	Community building, Competenze dei giovani, Città inclusiva, HUB, Scuole aperte, Inclusione	ES04.11	€ 190.000 di cui risorse UE: € 68.000
Scuole: secondaria Via Tevere, primaria Franceschini, Media Manzoni, primaria Frontini, Infanzia Banfi, Infanzia Pascoli, Asilo nido di via San Martino	AZIONE 5 Oltre la didattica: una scuola aperta e diffusa	Community building, Competenze dei giovani, Scuola inclusiva, Didattica sperimentale, Scuole aperte	ES04.11	€ 190.000 di cui risorse UE: € 68.000
Intervento diffuso	AZIONE 6 Housing sociale e servizi per l'abitare	Social housing, Servizi abitativi, Modelli innovativi dell'abitare	ES04.11	€ 157.460 di cui risorse UE: € 62.984
Intervento diffuso	AZIONE 7 Capacity building della comunità	Community building, Partecipazione, Rigenerazione urbana, Accompagnamento,	ES04.11	€ 182.240 di cui risorse UE: € 36.896
Parco Lucernate	AZIONE 8 Agricoltura sociale e sviluppo di comunità	Community building, Aree verdi condivise, Inclusione soggetti svantaggiati, Biodiversità	ES04.11	€ 150.000 di cui risorse UE: € 52.120
Area tra le vie Odascalchi e Fiume, di fronte alla parrocchia San Michele e prossima al Parco Ghisolfa e alla Stazione FS	AZIONE 9 Senior Housing	Social housing, Servizi abitativi, Modelli innovativi dell'abitare	ES04.11	€ 5.060.000 di cui risorse UE: € 24.000
Intervento diffuso	AZIONE 10 Governance	Assistenza tecnica	Assistenza tecnica	€ 270.000 di cui risorse UE: € 108.000

■ immateriali / FSE+ e altre risorse ■ immateriali / FSE+ ■ materiali / FESR ■ materiali / FESR e FSC



Approfondisci qui

www.ue.regione.lombardia.it

www.comune.rho.it